Nuovo Prodotto

SIP Conference Phone

KX-HDV800

Caratteristiche principali

SIP Conference Phone
KX-HDV800

Panasonic BUSINESS

- **Collegabile come terminale dei sistemi PBX e come dispositivo dei servizi hosted**

  Le serie NS e NSX sono compatibili con il terminale HDV800.

- **Elevata qualità del suono**

  HDV800 utilizza microfoni omnidirezionali che permettono conferenze telefoniche in piena libertà mantenendo una elevate qualità della voce

- **Integrazione con applicazioni UC**

  HDV800, collegato con il PC, è utilizzabile come dispositivo audio USB se il PC ha installate applicazioni telefoniche come UC Pro o IP Softphone.

- **Integrazione con applicazioni per Smartphone**

  É possibile controllare il dispositivo HDV800 con l'applicazione per smartphone. Può anche essere integrato con la rubrica dello smartphones.

- **Registrazione della conferenza su SD Card**

  É possibile registrare le conferenze telefoniche sul terminale tramite la SD card senza nessun servizio aggiuntivo.

É possibile controllare il dispositivo tramite lo smartphone e registrare le conferenze su SD card

	Panasonic	Yealink	Polycom
	KX-HDV800	CP920	IP6000
Protocollo	SIP	SIP	SIP
Rubrica esterna (LDAP)	✓	✓	✓
Chiamate in conferenza	✓	✓	✓
Capacità di conferenza	Media（sotto 20 pers.)	Media（sotto 16 pers.)	Media（sotto 16 pers.)
Microfono	1（Omnidirezionale, 360˚)	3	3
Microfono aggiuntivo	✓	✓	✓
Numero Max. di conferenze	4	4	2
Porta Ethernet	10/100M x1 port	10/100M x1 port	10/100M x1 port
PoE	✓	✓	✓
USB	✓	✓	
SD Card (per registrazione)	✓		
App per Smartphone	✓		

Controllo intuitivo della conferenza con la App per smartphone

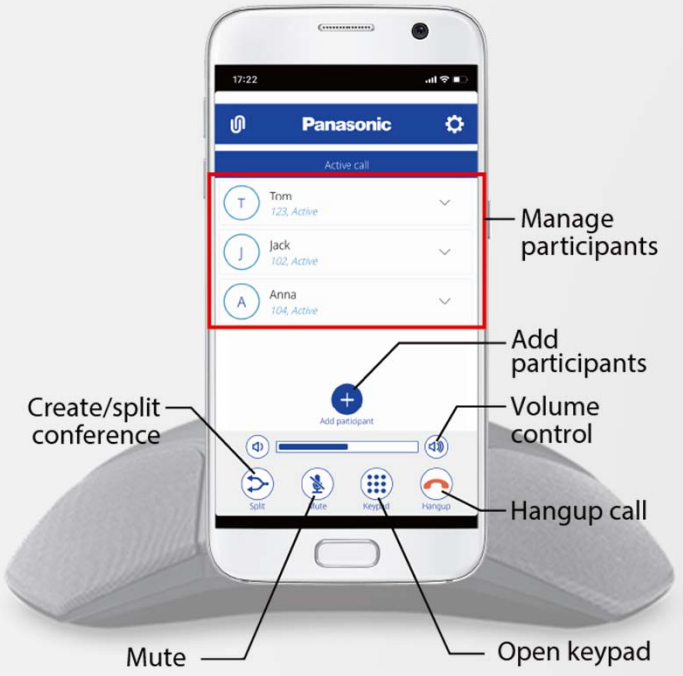

Panasonic Conference Application is free to download from the App Store® and Google Play™ store.

Sistemi operative supportati	
iOS	iOS 11 o successivi
Android	Android 7 o successivi
Interfaccia	
Connessione con KX-HDV800	Bluetooth
Controllo chiamata	
Effettuare chiamata con digitazione numero tramite tastiera	Si
Effettuare chiamata con numero nella rubrica (Integrazione rubrica smartphone)	Si
Digitazione prefisso	Si
Controllo volume altoparlanti	Si
Mute microfono	Si
Aggiunta partecipanti durante la conferenza	Si
Attesa / Trasferta	Si
Cronologia chiamate	Si
Altro	
Lingue	Inglese, Francese, Spagnolo, Portoghese, Russo, Tedesco , Italiano, Turco, Olandese Svedese, Norvegese, Finlandese, Polacco,, Danese
Integrazione calendario	Si
Lista Contatti	Si
Raccolta e invio log via e-mail	Si

3 tipologie di configurazione: “PBX terminal”, “Hosted terminal” e “USB Audio Device”.

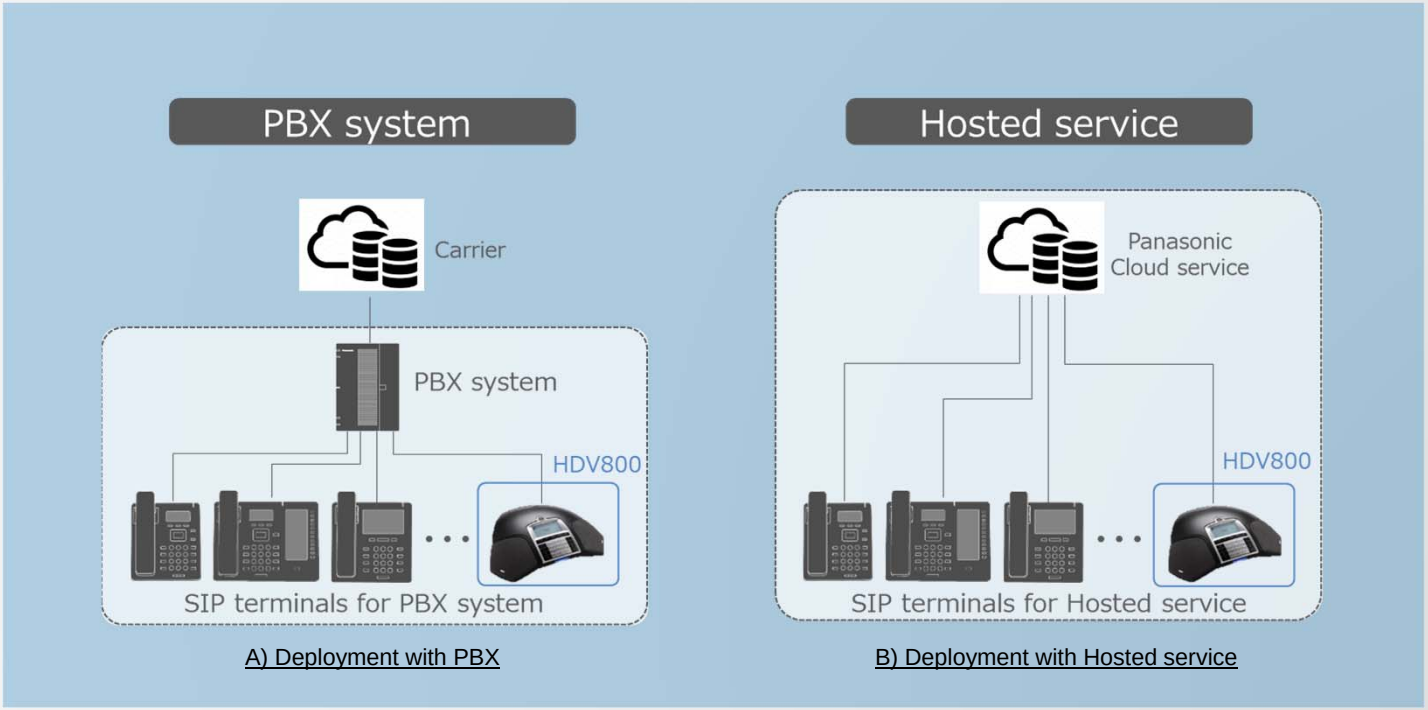

A) Deployment with PBX

B) Deployment with Hosted service

A) Utilizzo con PBX
I PBX Panasonic (KX-NS, KX-NSX) collegano HDV800 come terminale SIP Panasonic o come terminale della serie HDV. I sistemi PBX Panasonic riconoscono il terminale Panasonic in modo da utilizzare le licenze per terminali proprietari.

B) Utiizzo con servizi Hosted
HDV800 è anche utilizzabile con servizi cloud (Panasonic o altro brand). Pre-provisioning è un servizio offerto dal cloud Panasonic, quindi il terminale viene configurator dai servizi hosted offerti dal mercato.

C) Utilizzo come dispositivo audio USB
HDV800 funziona come dispositivo audio USB generic quando viene collegato al PC.
Per esempio, quando si utilizza HDV800 collegato ad un PC dove sono installati App UC Pro o IP Softphone, Si può sfruttare come terminale client SIP.